

Um- und Erweiterungsbau ein

Bauherr: Hans Josef Wassenberg

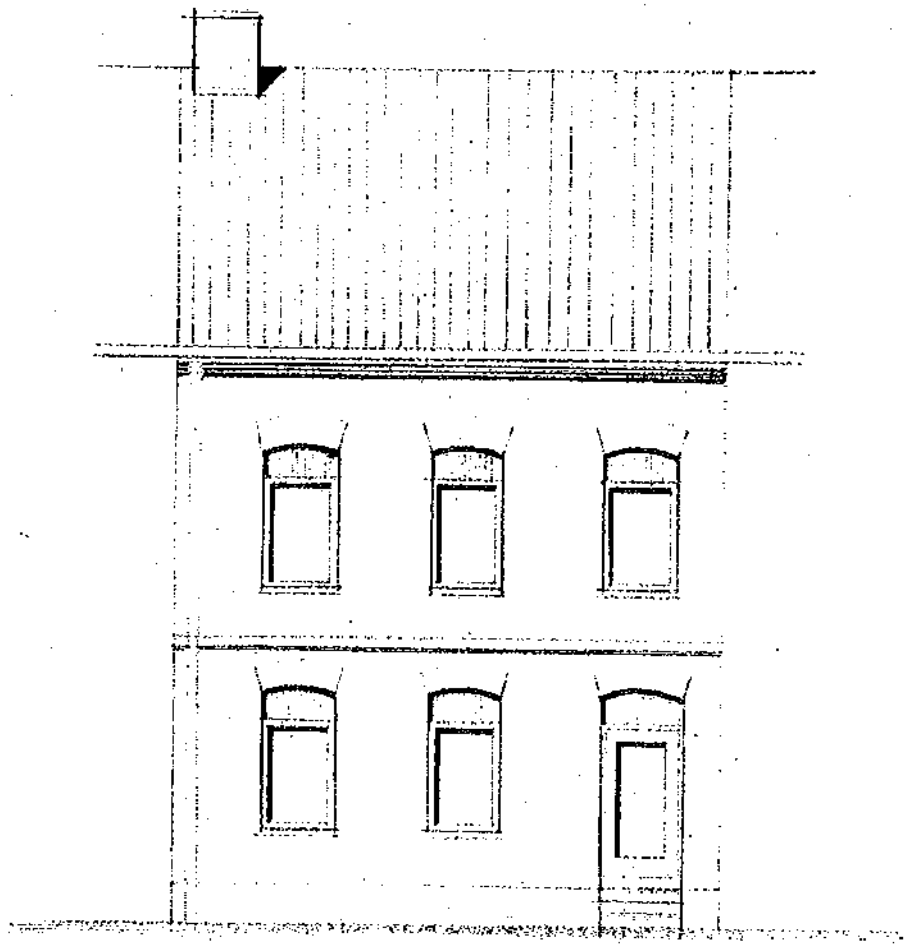

Strassenansicht

Wohnhauses in Eisen, Richard - Wagner Str.

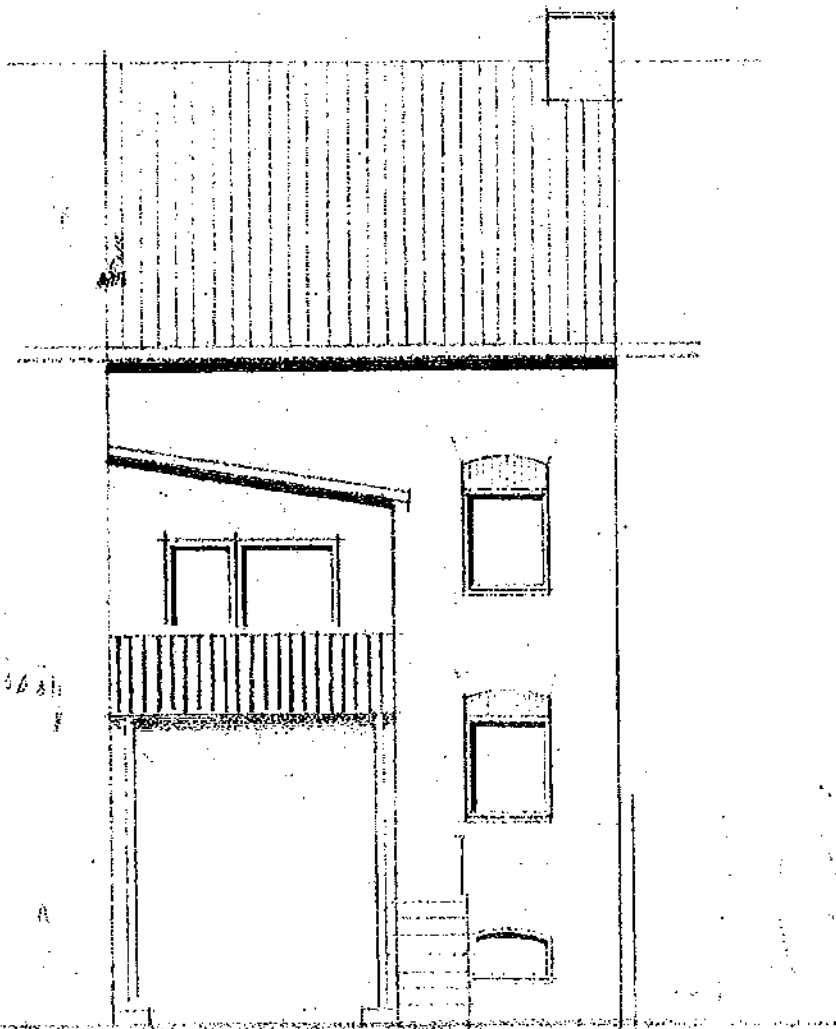

Gartenansicht

216
Eisenrahmen
180x70x8, zur Auf-
lagerung der Bal-
konplatte, darunter
Flusstahtrahmsütze
φ 105 mit Funda-
ment 60x60x120

Str.



M. 1 - 100.

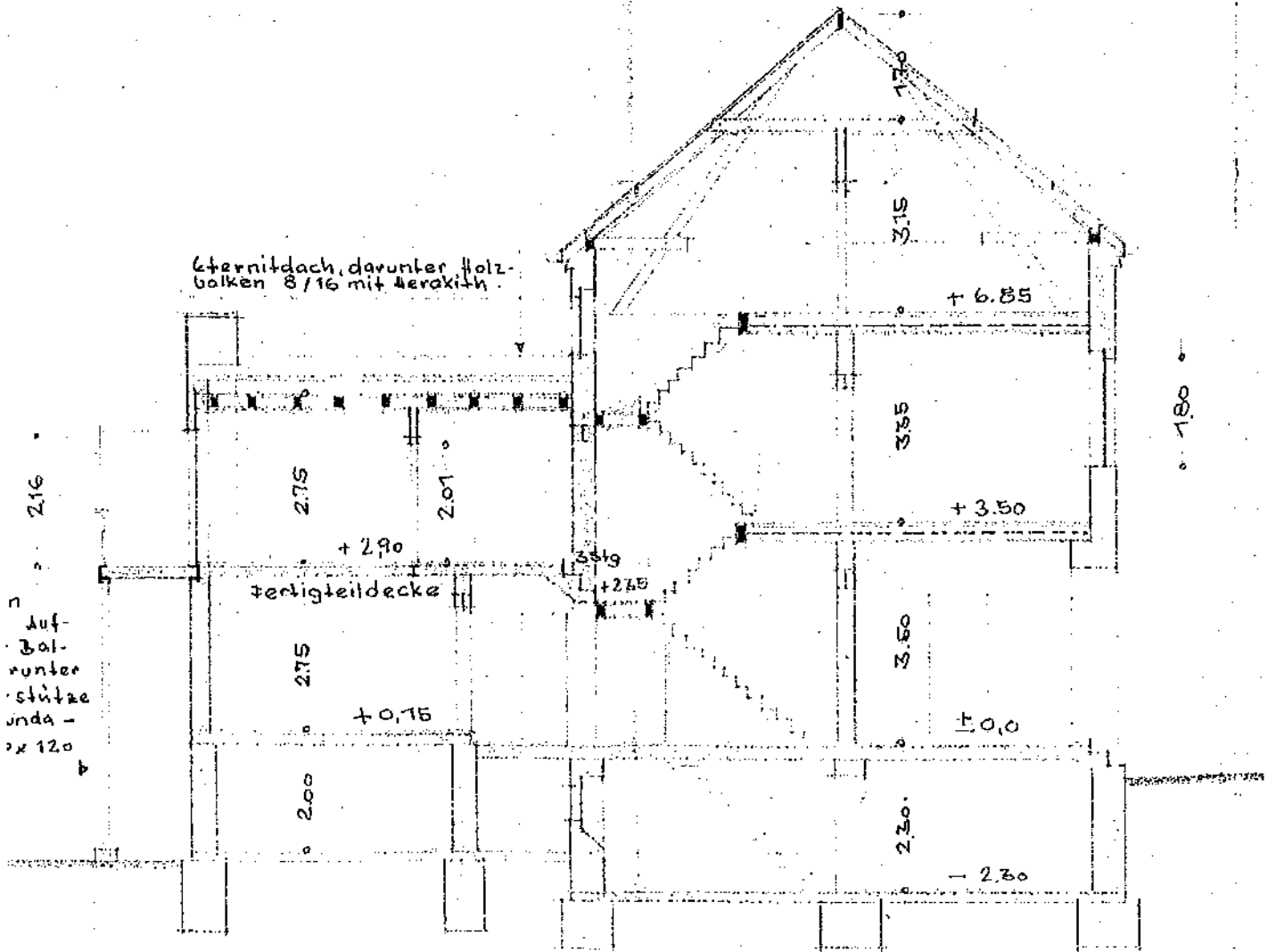

schnitt a - b.

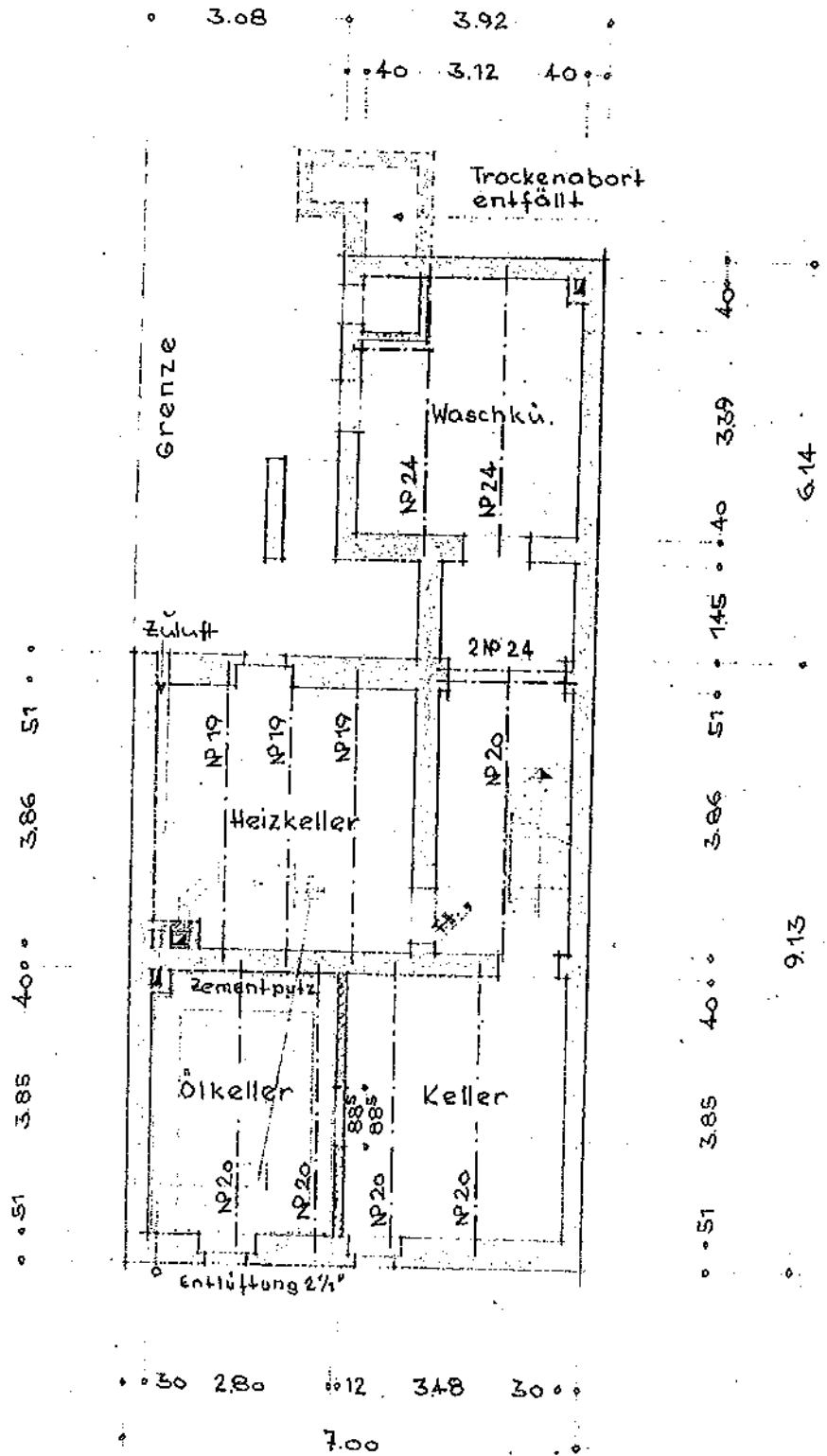

Kellergeschoss

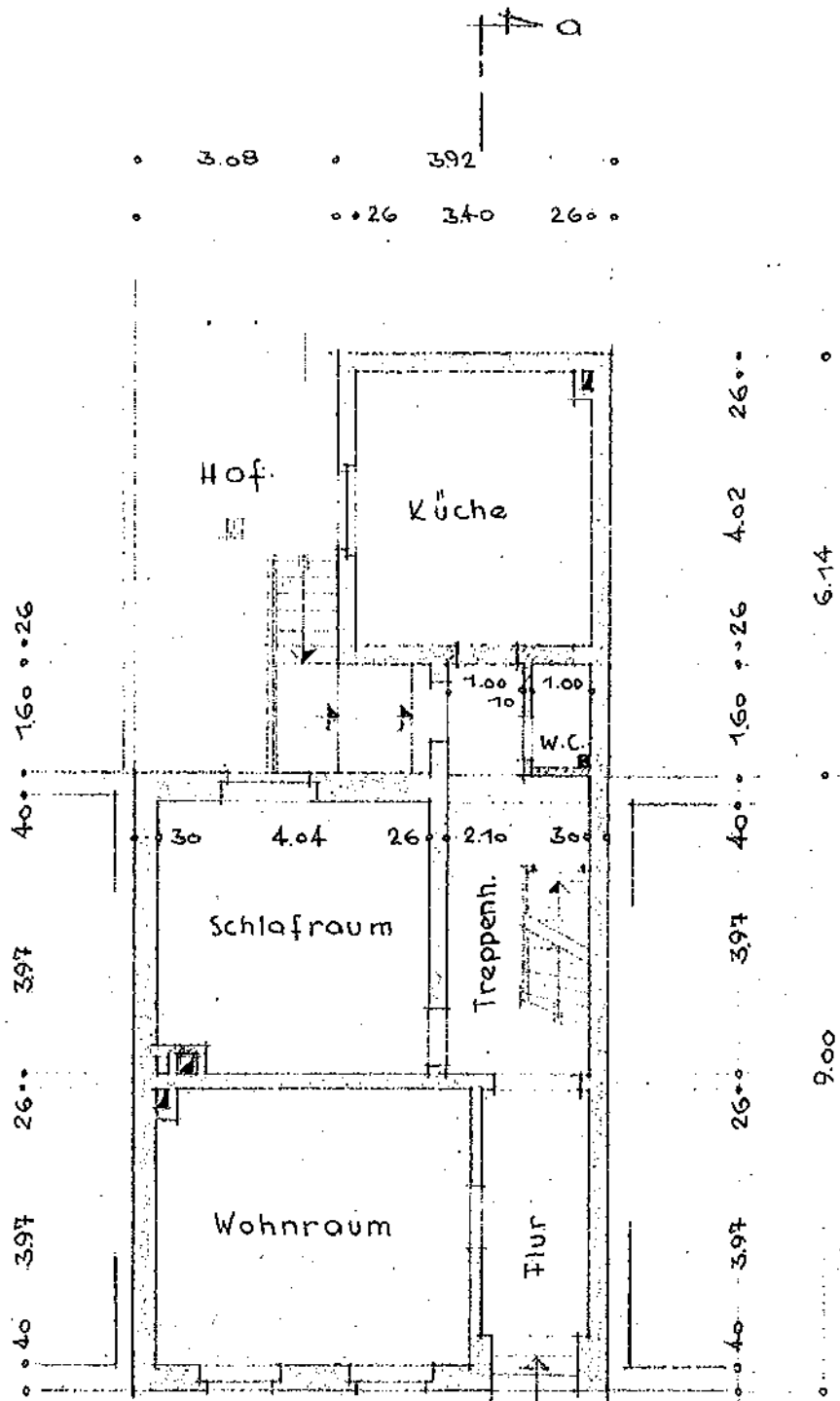

Erdgeschoss

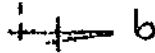

Heizungskamin "Plewa"
20 x 20 cm, gross + Isolierung

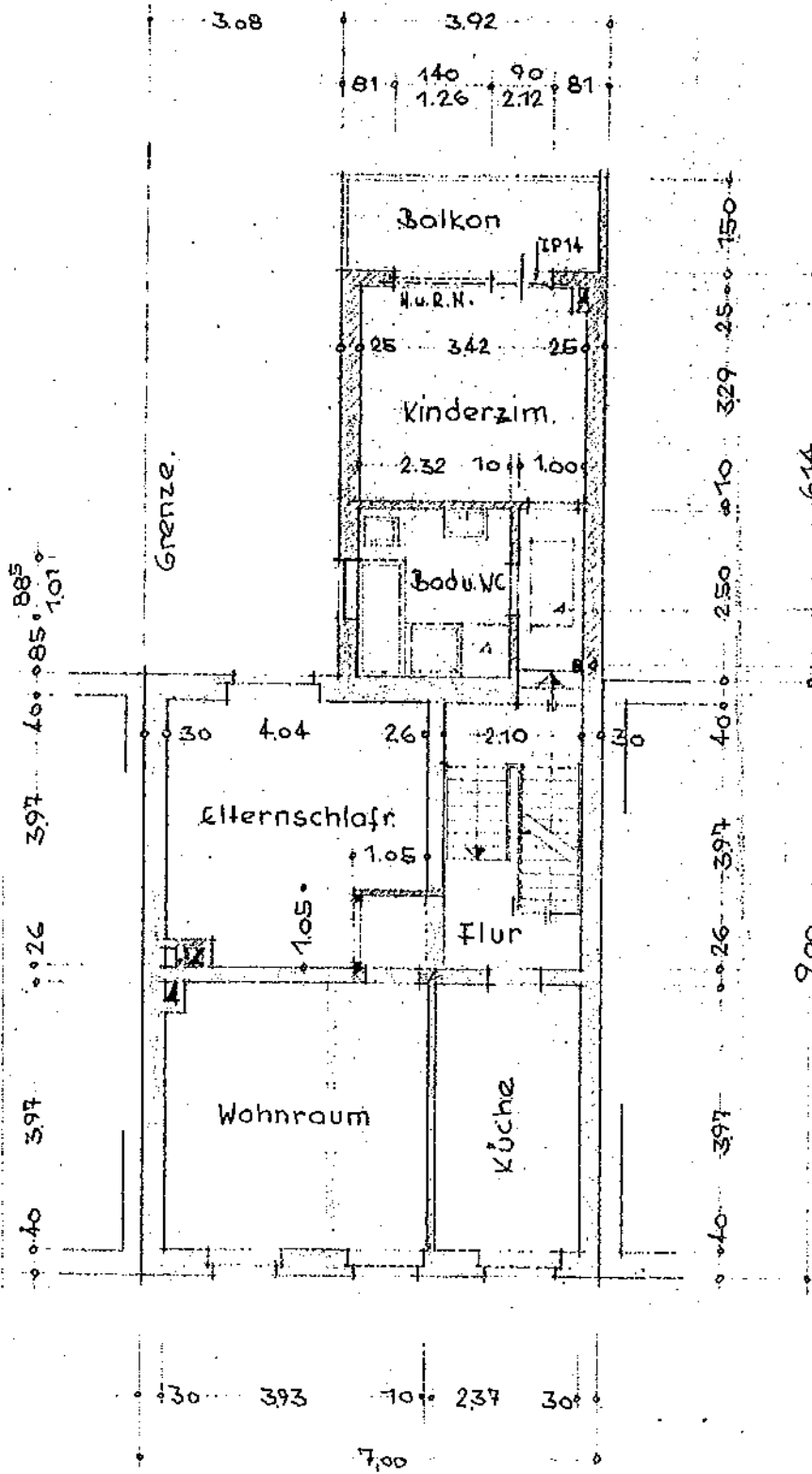

Grenze.

Entlüftung Toilette Erdgeschoss
oberlicht 150 x 70 zur Beleuchtung des Zwischenflurs

Obergeschoss

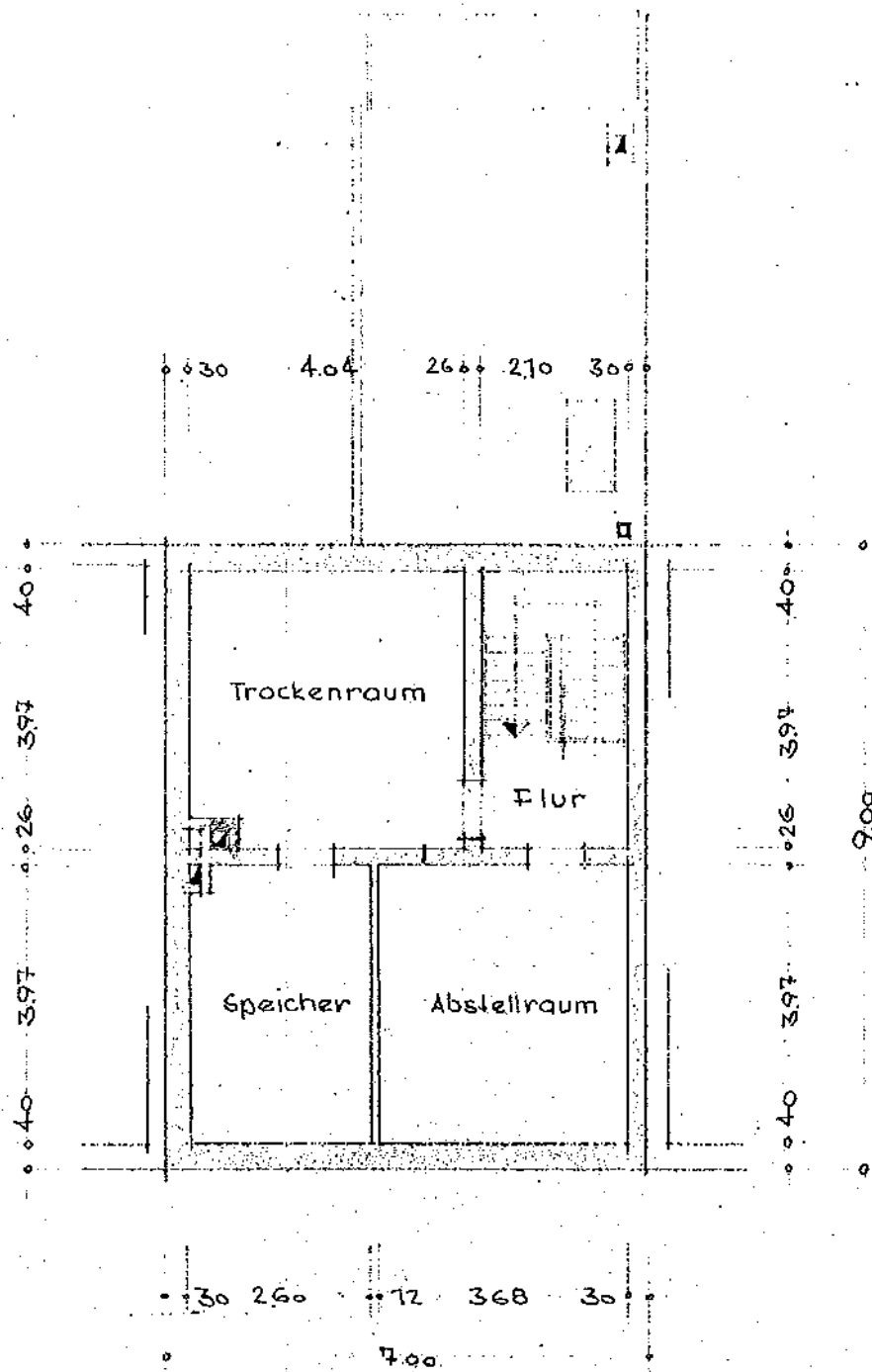

Dachgeschoss

Grevenbroich/Elsen, im Juli 1964.

Der Bauherr:

Für den Plan:

Klaus Josef Wornenberg

H. Timppert